MAI NIEMI

FINNISH FAIRYTALE

The KALEVALA Fashion Saaga

Suomi Unelmia
Photo:Runwaymanhattan

MAI NIEMI
FINNISH FAIRYTALE

Finnish Fairytale on löytoretkeni omille naisjuurilleni,
Kalevalan opettamaan elämäntapaan.

Finnish Fairytale on tarina tässä ajassa elävästä Kalevalasta ja
sen viisaudesta, joka opastaa meitä uuteen henkiseen hyvinvointiin
ja runsauden aikaan.

Väinämöisen lupaus

"Annapas ajan kulua,
päivän mennä, toisen tulla
taas minua tarvitahan,
kutsutahan, kaivatahan
uuen Sammon saattajaksi,
uuen soiton suorijaksi,
uuen kuun kulettajaksi,
uuen päivän päästäjäksi
kun ei kuuta, aurinkoa
eikä ilmaista iloa."

Uusi Sampo?

Sampo kasvukaavio syntyi 1998:
Keskellä Sammon muru siemenenä, josta alkaa uusi kasvu kaikenlainen. Näin saadaan Sampo taas pyörimään.

Sampo pyörii sydämellä

Sydäntietoisuudella

Sydän ja järki
yhdessä

Mies ja nainen yhdessä

Yhteistyöllä

Yhteisen hyvän jakamisella

Naisia nostamalla ja tukemalla

Yhdessä Luonnon kanssa

”Ei viihdy Sampo
katehen kainalossa,
vihansuovan sormen päissä.”

Mistä kaikki alkoi… modernin Kalevalan siemenet

- Suomi neito minussa herää

Opiskelin Lontoossa *Central St.Martin´College of Arts* - taidekoulussa

Lopputyö aiheesta

¨Kalevala ja sen vaikutus suomalaiseen taiteeseen, teollisuuteen ja designiin¨.

Suomalainen taide, kirjallisuus, design, arkkitehtuuri, musiikki, näillä kaikilla on juurensa muinaisessa luonnonuskossa.

(M.McCallum: Suomi, suomalaisten maa).

Mistä tulen? Kuka minä olen?

- Kalevalasta löysin vastauksia.

Suomi on Satumaa…

Maan muokkaus ja kylvötyö:

Kalevalaisen neuleperinteen luominen

Ensimmäinen muotikuvaus oli enteellisesti Tarvaspäässä.

19 Kalevala on kangastellut Marja-Liisa Niemen mielessä, kun hän on suunnitellut tätä kansanromanttista asukokonaisuutta, joka syvälle päähän sijoitettuine huiveineen tuo mieleen myös nyt niin suositut venäläisvaikutteiset vaatteet.
Asu koostuu neljästä osasta. Puserossa on pieni poolokaulus ja päälle ommellut koristekuviot helmassa. Samat koristeaiheet ovat myös valkoisella reunustetun boleron kulmissa. Hame on kevyesti viistottu ja siinä toistuvat muun asun värit raitoina, kolmiokuvioina ja helmaan ommeltuina »risuaitoina». Nelikulmaisen huivin reunoissa eriväriset hapsut. Sileää neuletta. Teet koneella tai käsin.
Kuva on otettu talon ateljeehuoneesta. Vasemmalla näkyy koristeellinen grafiikkaprässi, joka on ostettu Lontoosta 1895 ja jolla samana vuonna painettiin suomalaisen taidegrafiikan ensimmäiset lehdet, puupiirrokset Kalman kukka ja Sammon puolustus. Toisella puolella lasimaalaus Rauhan palmu vuodelta 1897. Mahtava matka-arkku lienee käväissyt aikoinaan Keniassa, jossa Gallen-Kallela oleskeli 1909—1910.

KÄÄNNÄ

Viikinkimallisto 1989

Raskausaika venyy ja jouduinkin
matkalle 30 vuodeksi..

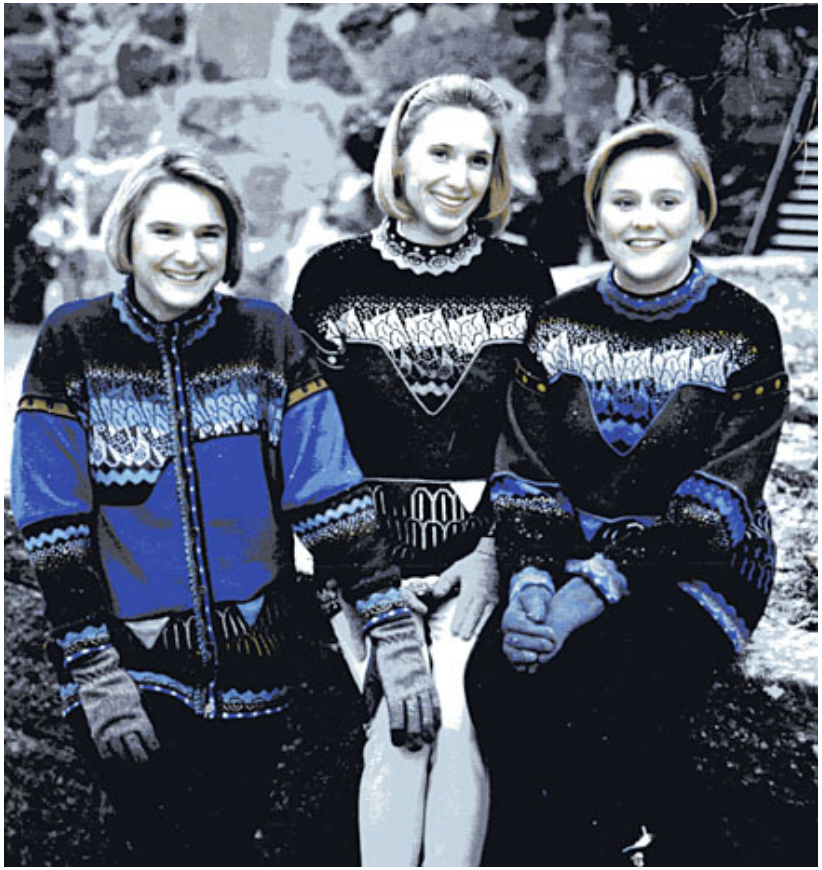

Viking Fennica

Bliss Design
Knitwear 1987

Birka

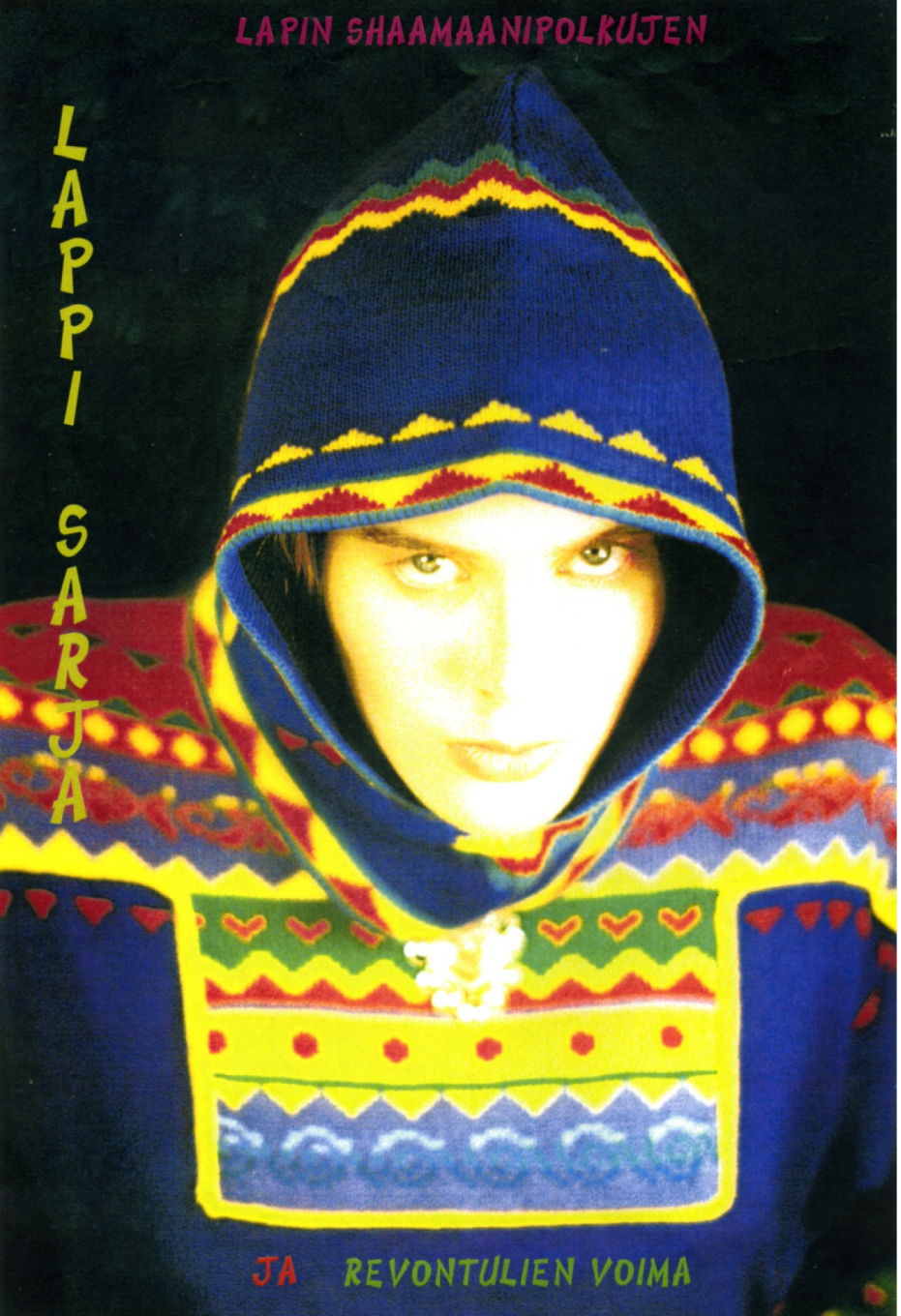

Pohjola mallisto 1994

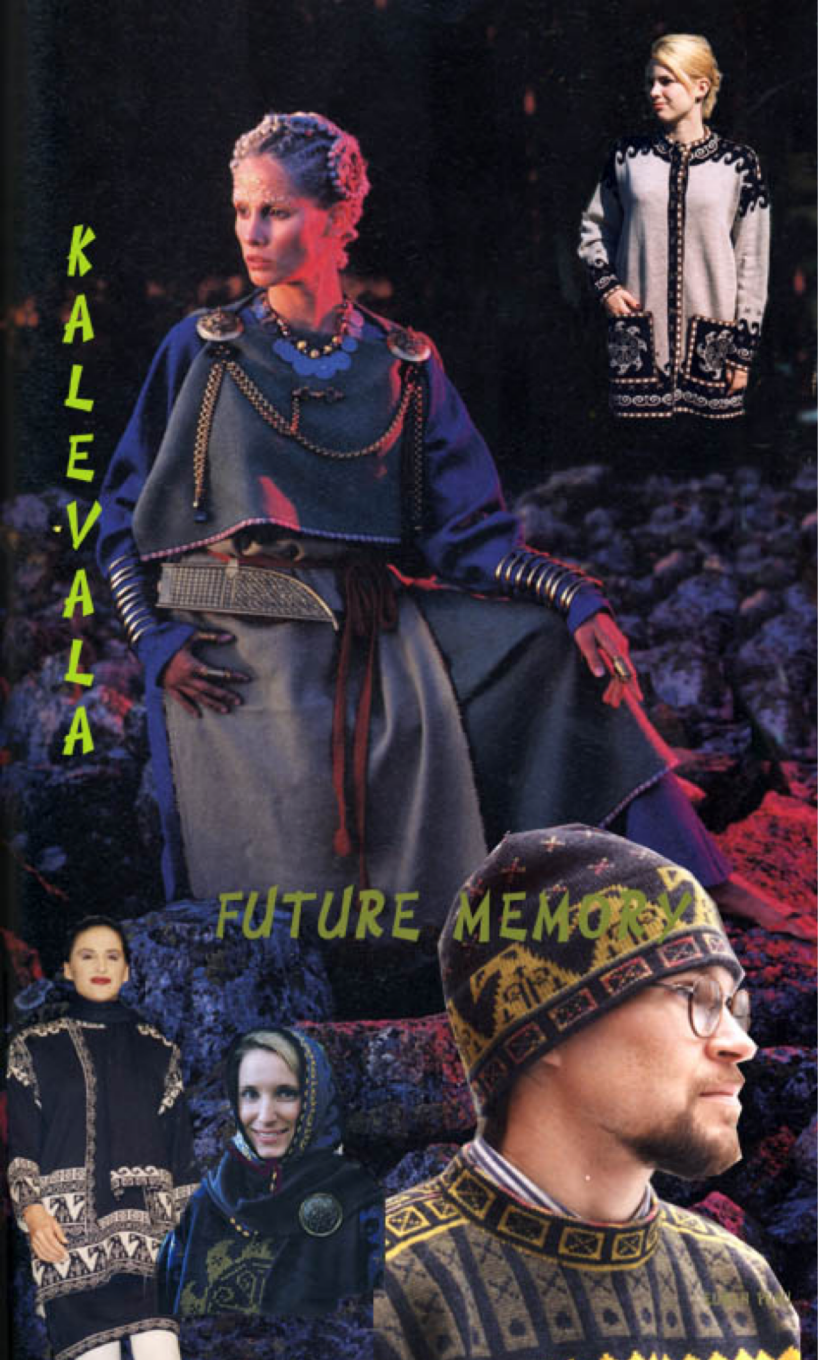

Neule Kalevala

Suomalainen perinneneule jalostuu heimovaatteeksi

Toi tuuli uuden muodon
vesi uuden virtauksen
tuulipuvun kansalle
metsäläisten vaatteheksi
keijukaisten koristeeksi..

Kotimaiset alkuaineet

- Tuulivoima - Ilmatar
- Vesivoima - Wellamo
- Maavoima -Louhi

Kalevalan tuulivoima

Ilman impi, Veen emonen

Finnish fengshui:
TuuliVesi on edelleenkin
luovaa Suomivoimaa

Ilmatar
multiviitta

Kalevalan vesivoima

Vientituote
Saksaan

Teva
teollisuuden
Suomi-Ilmiö
palkinto
2007,
Idea park

Wellamo multiviitta
Vesiemme valtiatar

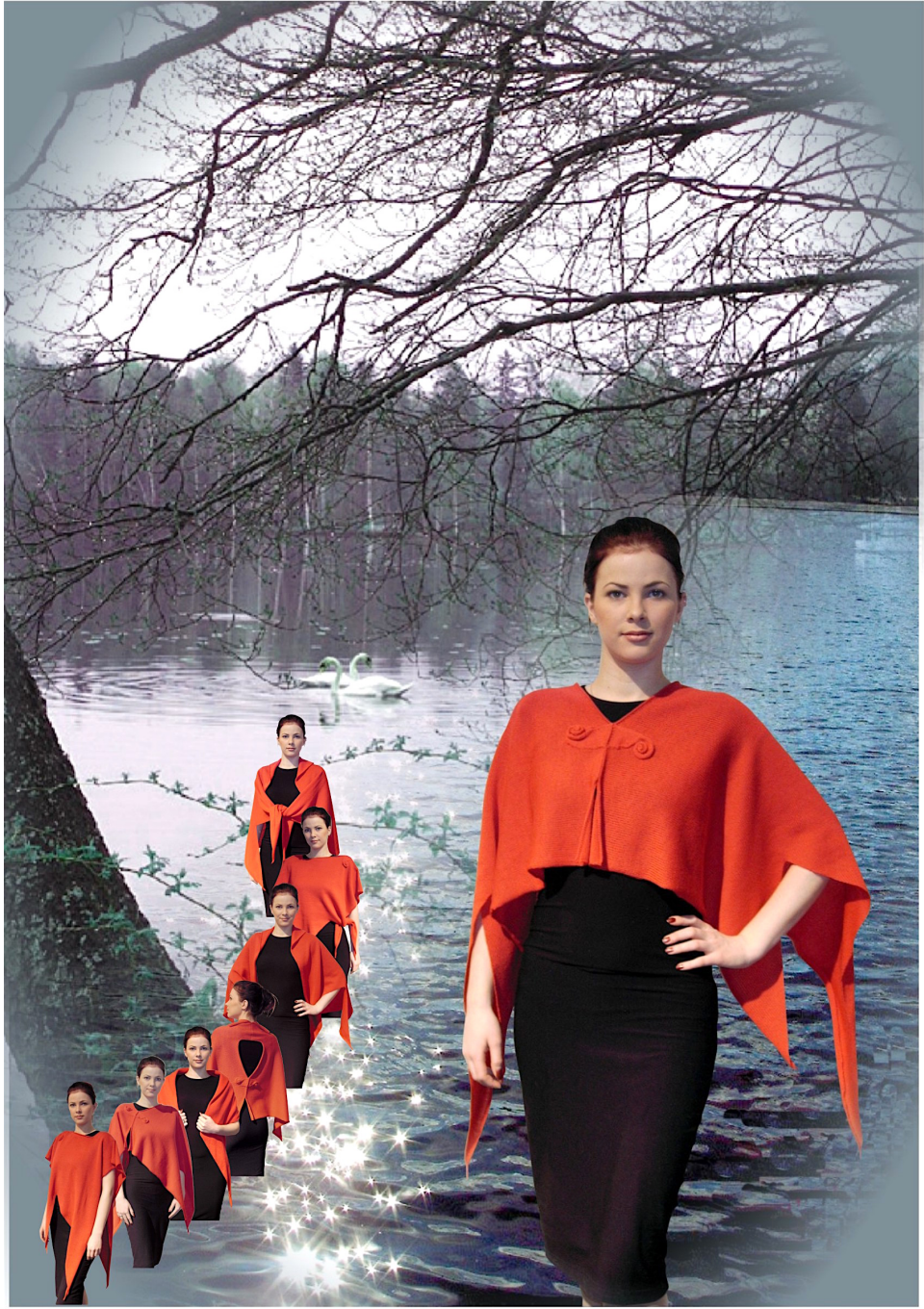

Louhi
maanvoiman ja naisvoiman vapauttaja

Finnish Fairytale brandi vuonna 2010

Niin metsä vastaa kuin siihen huudetaan

Finnish Fairytale syntyy yhteistyössä luonnon ja kalevalaisten arkkityyppisten energioiden kanssa.

Se on jatkuva ajaton tarina, joka uudistaa ja päivittää itseään jatkuvasti.

IAMMAI –kestävän muotoilun luomiskonsepti

Sotkan munien hautominen

Sotkatar huivi

Modernit Tapion Tyttäret

Aino nousee aalloista ja **Pohjan Neito** varttuu

Veden ja tuulen moderneja muotoja

Helsinki Fashion Week 2019 mallistoa

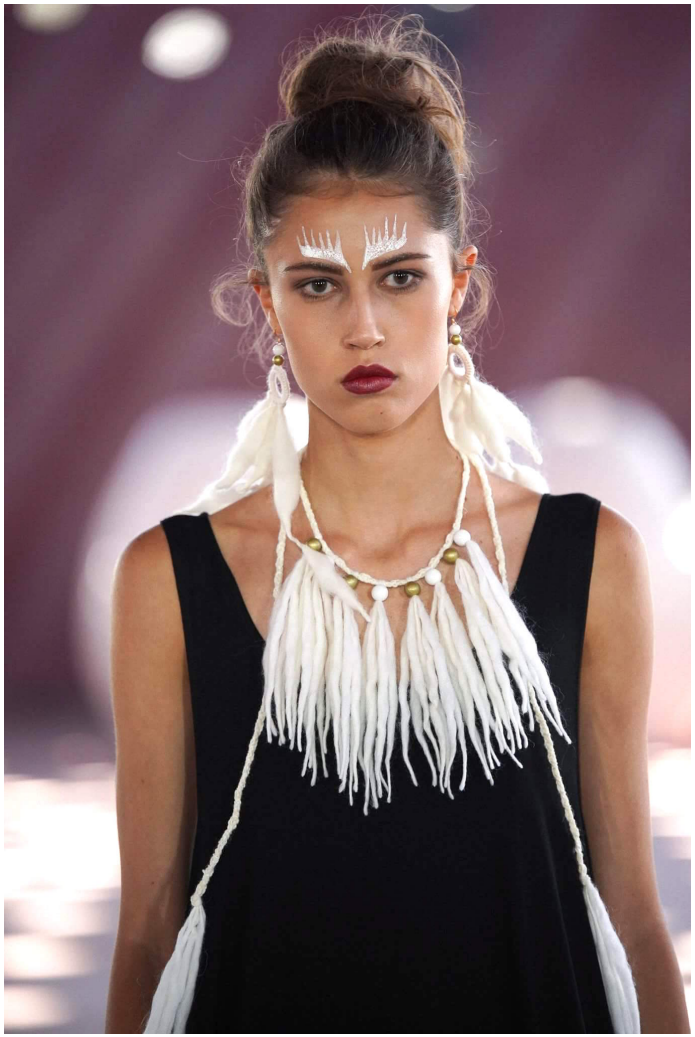

Modernia metsäläisyyttä

Vanity Fair
UK

Enchanted
Living
Magazine
USA

30 vuoden odotus päättyy - ja Syntymän aika koittaa...

TIIMITYÖ

- Tuotteita, jotka vahvistavat Kalevala-henkistä ympäristöä.
- Lähtökohtana tarinallisuus ja luontoyhteys
- Toimintatapana aito yhteistyö ja vuorovaikutus - väenvoima ja talkoohenki

MUKANA

- *Mai Niemi Design House* www.mainiemi.com
- *SophiaSign Oy* (toimintakulttuuri + teollinen muotoilu + prosessisuunnittelu) www.sophiasign.fi
- *Hankkion metallityö Oy* www.hankkionmetallityö.fi

Luonnon muodot ja yhteys
- *Muotipuutarha* -korumallisto

Tarina jatkuu..
Suomi puku mallisto tulossa

Finnish Fairytale shop

- Kalevalan inspiroimien elämystuotteiden myyntipaikka!

Katariinankatu 4 b

00170 Helsinki

Finnish Fairytalen

myyttisillä Kalevalaisesta viisaudesta ammentavilla tarinoilla
on syvällinen rooli muutoksen katalysaattorina,
joka yhdistää meidät jälleen luontoon.

Se toimii perinteisen ekologisen tietämyksen
ja ekososiaalisesti kestävien elämäntapojen välittäjänä,
naisjohtajuuden vahvistaja
ja naisten voimaannuttajana.

On aika vapauttaa valo Pohjolan kivimäestä ja Suomi Sotkan nousta siivilleen.